НАЦИОНАЛЬНАЯ РОДИТЕЛЬСКАЯ АССОЦИАЦИЯ®
NRA-RUSSIA.RU

ФОНД ПРЕЗИДЕНТСКИХ ГРАНТОВ

ПРЕСТУПЛЕНИЯ ПРОТИВ ДЕТСТВА

СО СТОРОНЫ ФАШИСТОВ И ИХ ПОСОБНИКОВ В ГОДЫ ВЕЛИКОЙ ОТЕЧЕСТВЕННОЙ ВОЙНЫ

ДОРОГАМИ СЕМЕЙНОЙ ПАМЯТИ
БЕЗ СРОКА ДАВНОСТИ

«Геноцид» – преступление против человечности

- Геноцид означает отказ от признании права на существование целых человеческих групп *(Резолюция № 96 Генеральной Ассамблеи ООН от 11 декабря 1946 года).*

- Геноцид – действия, совершаемые с намерением уничтожить, полностью или частично, какую-либо национальную, этническую, расовую или религиозную группу как таковую:
  - убийство членов такой группы;
  - причинение серьезных телесных повреждений или умственного расстройства членам такой группы;
  - предумышленное создание для какой-либо группы таких жизненных условий, которые рассчитаны на полное или частичное физическое уничтожение ее;
  - меры, рассчитанные на предотвращение деторождения в среде такой группы;
  - насильственная передача детей из одной человеческой группы в другую.

  (Конвенция о предупреждении преступления геноцида и наказании за него от 9 декабря 1948 года)

- Геноцид – действия, направленные на полное или частичное уничтожение национальной, этнической, расовой или религиозной группы как таковой путем убийства членов этой группы, причинения тяжкого вреда их здоровью, насильственного воспрепятствования деторождению, принудительной передачи детей, насильственного переселения либо иного создания жизненных условий, рассчитанных на физическое уничтожение членов этой группы *(Статья 357 УК РФ)*

- Согласно конвенции, принятой Генеральной Ассамблеей ООН в ноябре 1968 г., к военным преступлениям и преступлениям против человечности не применяется срок давности.

Потери мирного населения СССР в годы Великой Отечественной войны

- На оккупированной территории оказалось свыше **84,8 млн.** мирных жителей, практически 44% всего населения СССР.
- Из них более **13,7 млн.** человек были уничтожены.
- Более **5,2 млн.** мирных граждан угнаны на принудительные работы в Германию, из них **2,1 млн.** погибли в изгнании.



План «Барбаросса» - план захвата СССР
План «ОСТ» - план уничтожения населения СССР

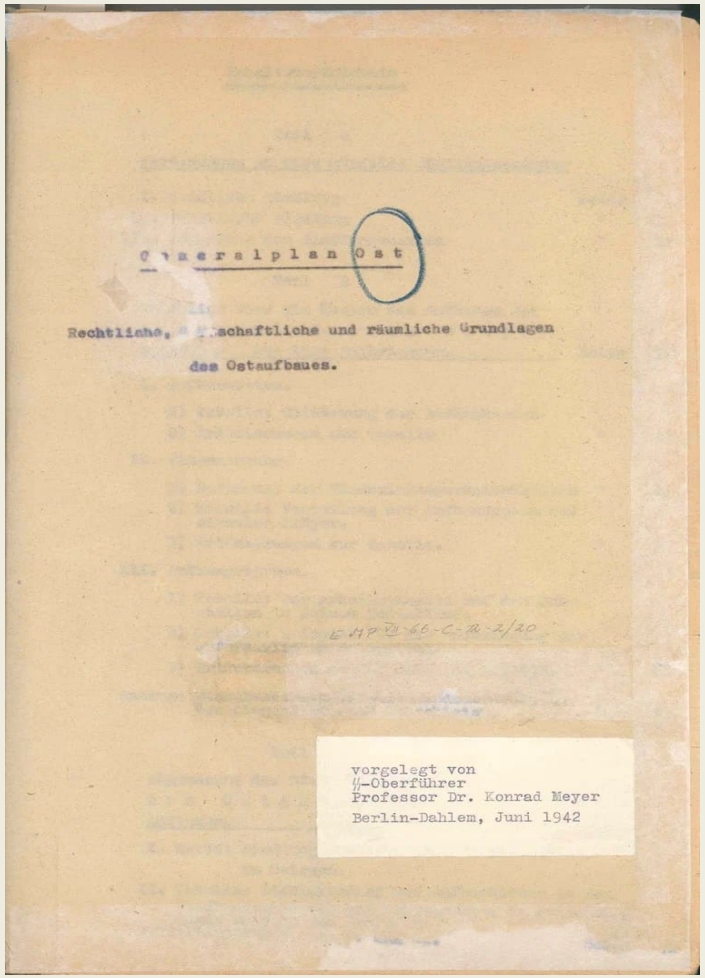

Generalplan Ost

Rechtliche, [illegible]schaftliche und räumliche Grundlagen des Ostaufbaues.

vorgelegt von
SS-Oberführer
Professor Dr. Konrad Meyer
Berlin-Dahlem, Juni 1942

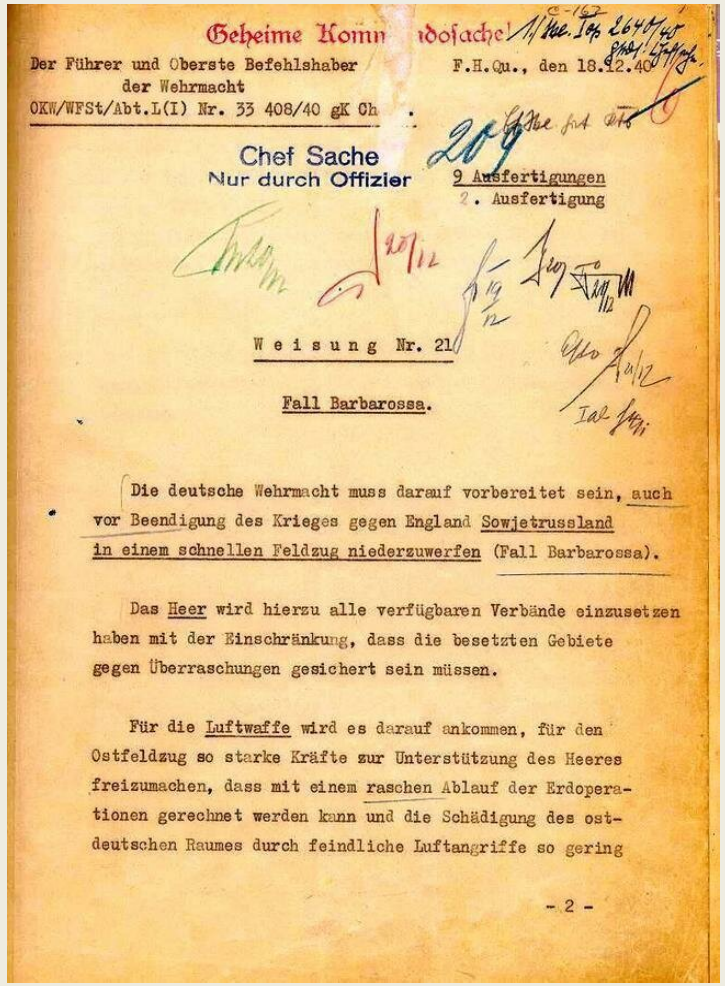

Geheime Kommandosache!

Der Führer und Oberste Befehlshaber der Wehrmacht
OKW/WFSt/Abt.L(I) Nr. 33 408/40 gK Ch.

F.H.Qu., den 18.12.40

Chef Sache
Nur durch Offizier

9 Ausfertigungen
2. Ausfertigung

Weisung Nr. 21

Fall Barbarossa.

Die deutsche Wehrmacht muss darauf vorbereitet sein, auch vor Beendigung des Krieges gegen England Sowjetrussland in einem schnellen Feldzug niederzuwerfen (Fall Barbarossa).

Das Heer wird hierzu alle verfügbaren Verbände einzusetzen haben mit der Einschränkung, dass die besetzten Gebiete gegen Überraschungen gesichert sein müssen.

Für die Luftwaffe wird es darauf ankommen, für den Ostfeldzug so starke Kräfte zur Unterstützung des Heeres freizumachen, dass mit einem raschen Ablauf der Erdoperationen gerechnet werden kann und die Schädigung des ostdeutschen Raumes durch feindliche Luftangriffe so gering

- 2 -

Основные цели плана «ОСТ» по уничтожению населения СССР

Генеральный план «Ост» – основан на идеях **геноцида, расовой дискриминации и массового террора**, это комплекс документов в виде различных планов по коренному выселению народов, территориально располагавшихся восточнее Германии, со своих территорий жительства далее на восток и целенаправленному размещению на их территориях «расово чистых» немцев, а также частичному уничтожению не пригодных к «германизации» восточноевропейских народов.

Период разработки генерального плана «Ост» : 1939 г. – 28 мая 1942 г. Начало реализации плана «Ост» 7 октября 1939 г.

Инициатор создания плана «Ост» - рейхсфюрер СС Г. Гиммлер

Разработчик плана «Ост» - Конрад Мейер, начальником штаба главного управления Рейхскомиссариата по укреплению германской государственности.

Два плана «Ост» – **«Малый план»** (реализация во время войны), **«Большой план»** (после захвата СССР).

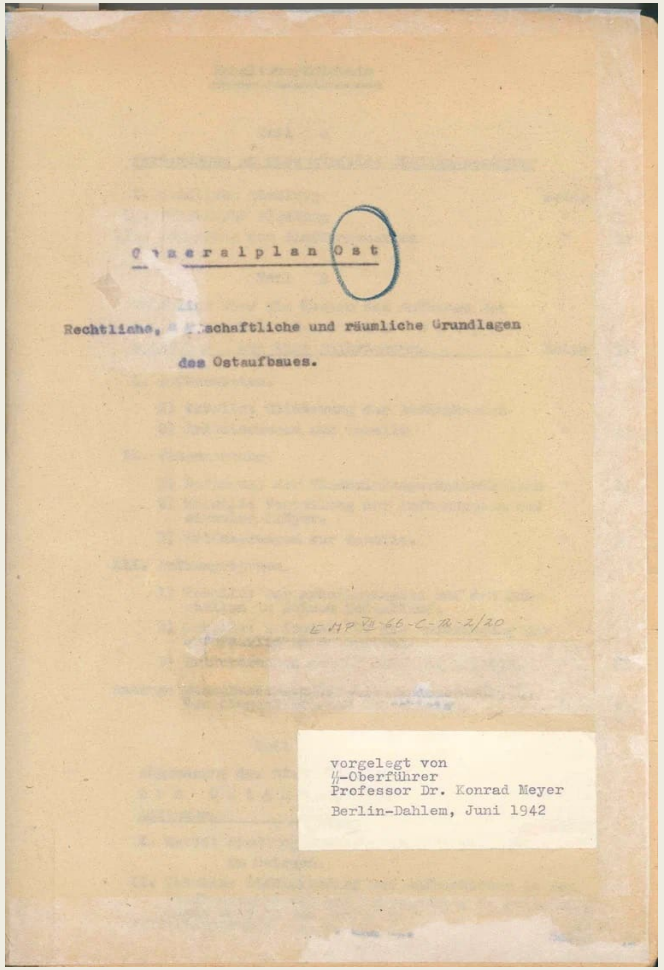

Основные цели плана «ОСТ»

Главная задача германской колонизационной политики – уничтожение Советского Союза как самостоятельного государства, уничтожение, выселение и онемечивание населения.

В принятом 1939 году перед началом войны с СССР плане «ОСТ» в отношении славян и евреев предусматривалось:

- в течение 25-30 лет **уничтожить 30 млн человек**, **выселение 50 млн человек** в Сибирь и Африку;
- оставшееся 25% РСФСР населения **превратить в рабочую силу для немцев-колонизаторов**;
- колонизировать территории: **Польша, советские прибалтийские республики, Белоруссия, Украина и европейской части РСФСР**;
- оставить на родине для онемечивания и использования в качестве рабочей силы **до 35% украинцев, до 25% белорусов и всего лишь 10-15% поляков.** Это население предполагалось **лишить всех политических и социальных прав;**
- заселение освободившихся территорий 4 млн немцев.

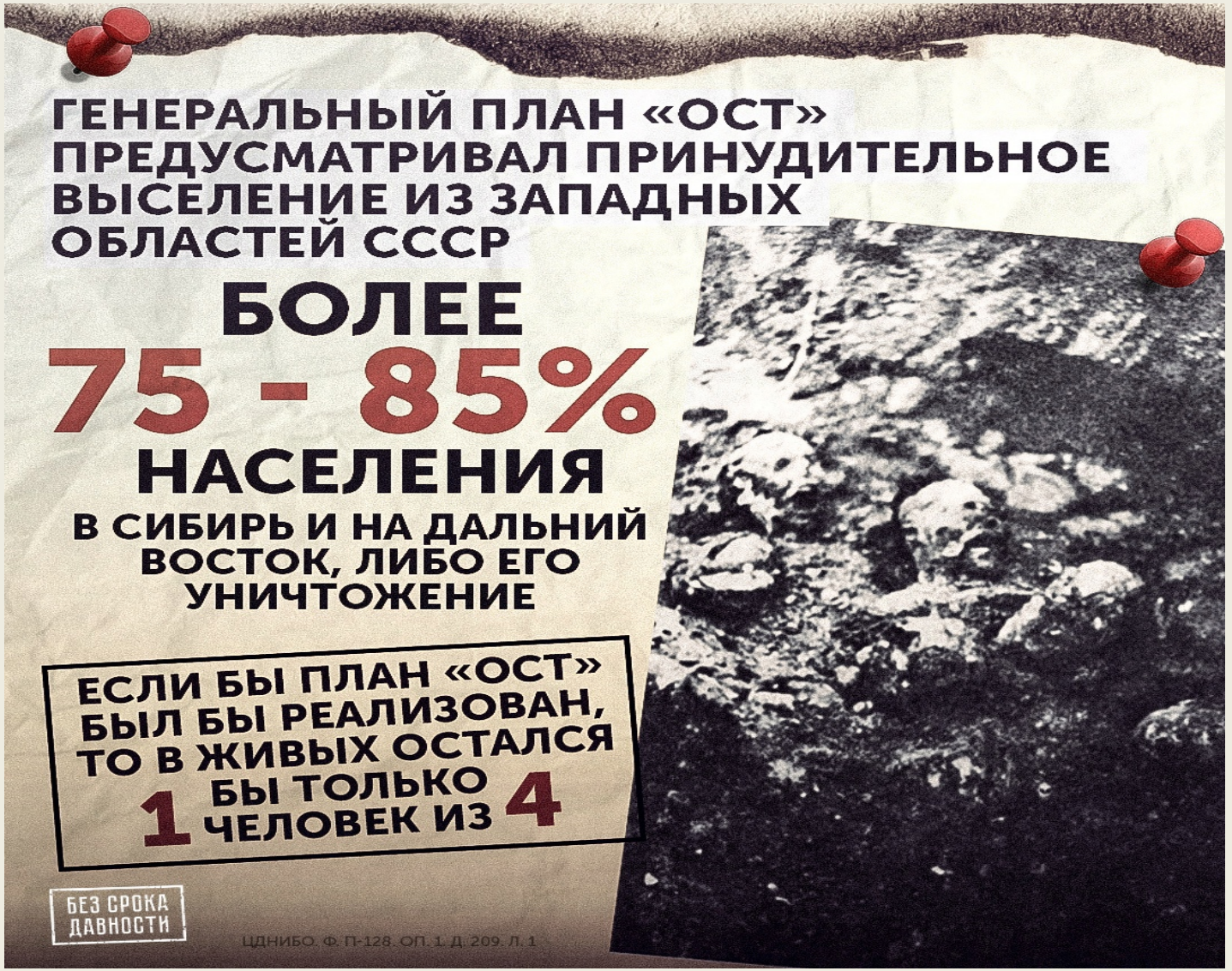
ГЕНЕРАЛЬНЫЙ ПЛАН «ОСТ» ПРЕДУСМАТРИВАЛ ПРИНУДИТЕЛЬНОЕ ВЫСЕЛЕНИЕ ИЗ ЗАПАДНЫХ ОБЛАСТЕЙ СССР
БОЛЕЕ
75 - 85%
НАСЕЛЕНИЯ
В СИБИРЬ И НА ДАЛЬНИЙ ВОСТОК, ЛИБО ЕГО УНИЧТОЖЕНИЕ
ЕСЛИ БЫ ПЛАН «ОСТ» БЫЛ БЫ РЕАЛИЗОВАН, ТО В ЖИВЫХ ОСТАЛСЯ БЫ ТОЛЬКО 1 ЧЕЛОВЕК ИЗ 4
БЕЗ СРОКА ДАВНОСТИ
ЦДНИБО. Ф. П-128. ОП. 1. Д. 209. Л. 1

ПЛАН «БАРБАРОССА»
(план нападения фашистской Германии на Советский Союз)

18 декабря 1940 года Адольф Гитлер подписывает основную директиву № 21 (План «Барбаросса»).

Главная военно-политическая цель плана – **разгром и захват территории СССР.**

Стратегическая основа плана – **идея «молниеносной войны» (Блицкриг).** Конечная цель военной операции – **линия «Астрахань – Волга – Архангельск».**

Сроки реализации плана – **взятие Москвы в течение летне-осенней кампании 1941 г.**

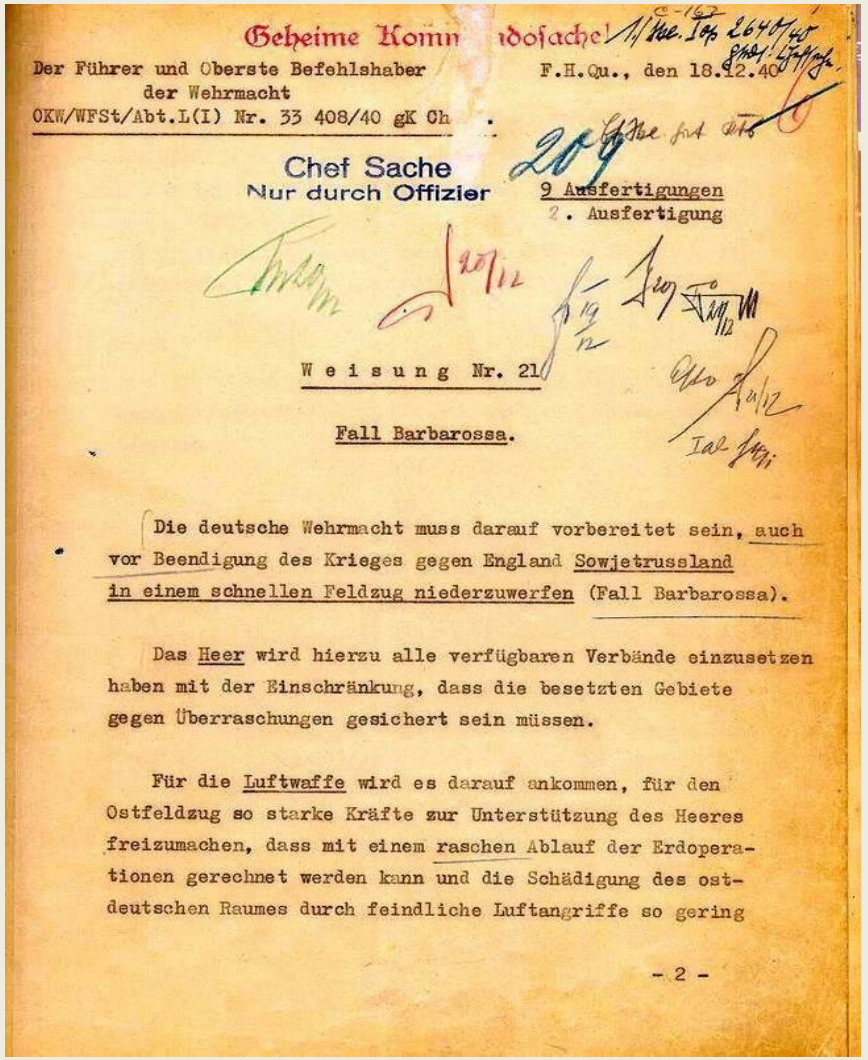

Geheime Kommandosache!

Der Führer und Oberste Befehlshaber der Wehrmacht
OKW/WFSt/Abt.L(I) Nr. 33 408/40 gK Ch

F.H.Qu., den 18.12.40

Chef Sache
Nur durch Offizier

9 Ausfertigungen
2. Ausfertigung

Weisung Nr. 21

Fall Barbarossa.

Die deutsche Wehrmacht muss darauf vorbereitet sein, auch vor Beendigung des Krieges gegen England Sowjetrussland in einem schnellen Feldzug niederzuwerfen (Fall Barbarossa).

Das Heer wird hierzu alle verfügbaren Verbände einzusetzen haben mit der Einschränkung, dass die besetzten Gebiete gegen Überraschungen gesichert sein müssen.

Für die Luftwaffe wird es darauf ankommen, für den Ostfeldzug so starke Kräfte zur Unterstützung des Heeres freizumachen, dass mit einem raschen Ablauf der Erdoperationen gerechnet werden kann und die Schädigung des ostdeutschen Raumes durch feindliche Luftangriffe so gering

- 2 -

ПЛАН «БАРБАРОССА»
(план нападения фашистской Германии на Советский Союз)

«Молниеносная война» на трех направлениях:

- **Ленинград** (группа армий «Север»);
- **Москва** (группа армий «Центр»);
- **Киев** (группа армий Юг).

Против СССР вместе Германией воевали:

- Италия
- Румыния
- Венгрия
- Финляндия

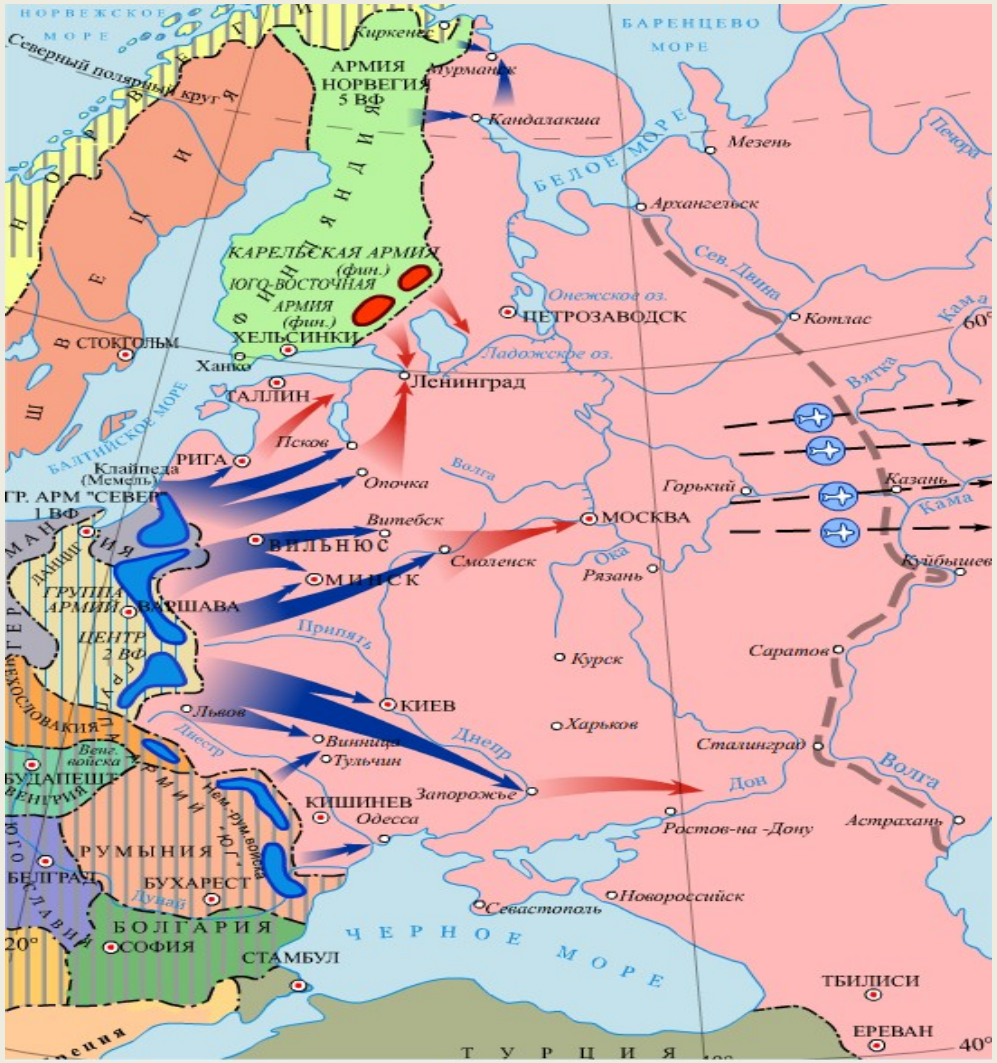

Оккупированные территории в границах современной России

1. Белгородская область
2. Брянская область
3. Волгоградская область
4. Воронежская область
5. Донецкая область
6. Запорожская область
7. Кабардино-Балкарская республика
8. Калининградская область
9. Калужская область
10. Карачаево-Черкесская республика
11. Краснодарский край
12. Курская область
13. Ленинградская область
14. Липецкая область
15. Луганская область
16. Москва и Московская область
17. Новгородская область
18. Орловская область
19. Псковская область
20. Республика Адыгея
21. Республика Калмыкия
22. Республика Карелия
23. Республика Крым и Севастополь
24. Ростовская область
25. Смоленская область
26. Ставропольский край
27. Тверская область
28. Тульская область
29. Херсонская область

Формы и методы геноцида детей и подростков фашистскими захватчиками и их пособниками

ОККУПАЦИЯ ТЕРРИТОРИИ

установление «нового порядка»

Зверства в зоне оккупации и создание невыносимых условий проживания



Угон детей в трудовые лагеря Германии и рабство

Дети – узники концентрационных лагерей

Угон детей в трудовые лагеря Германии и рабство



Сталинградец Лев Зазукин, 1929 года рождения, угнанный в Германию* 1942 г.
Фотокаталог ГАВО. Инв. № 5542.





Секретная записка о вывозе в Германию подростков в возрасте от 10 до 14 лет с территории группы армии «Центр»

12 июня 1944 г. Опубл.: Trial the Major War Criminals before the International Military Tribunal. Nuremberg 14 November 1945 – 1 October 1946. Vol. XXV. Nuremberg, 1947. S. 89–92. Перевод с немецкого языка А.А. Дерюгиной.

Угон детей в трудовые лагеря Германии и рабство

Абрамова Варвара Андреевна, 1929 г.р., уроженка с. Казацкое Белгородского района, угнанная в Германию на принудительные работы



Документ №1. Извещения Курского бюро труда о направлении на принудительные работы в Германию. Июнь 1942 г. (Ф. Р-3491. Оп.1. Д. 3. Л. 1–2, 4)

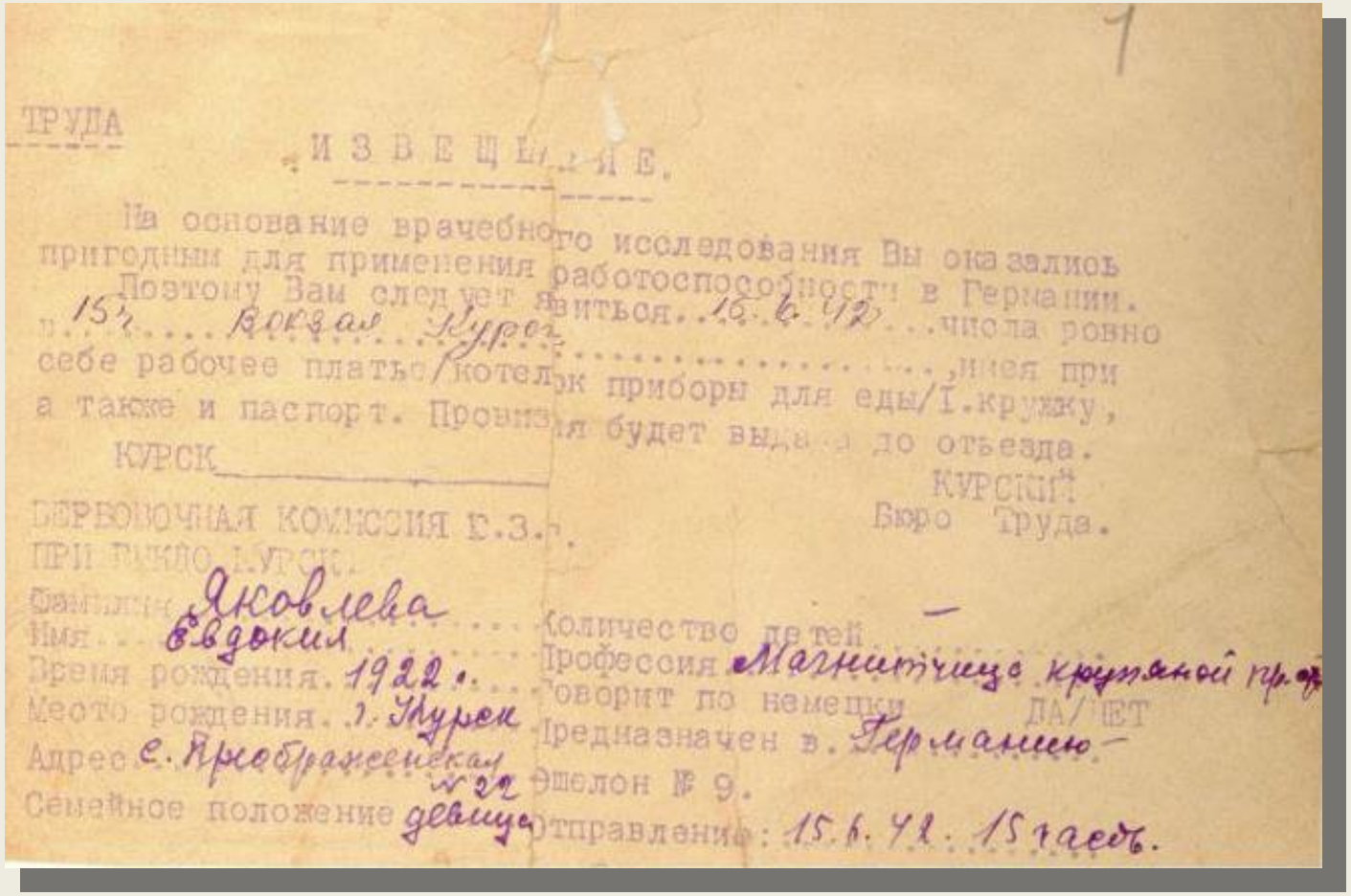

1

ТРУДА

ИЗВЕЩЕНИЕ.

На основание врачебного исследования Вы оказались пригодным для применения работоспособности в Германии. Поэтому Вам следует явиться 15.6.42 числа ровно в 15 ч. Вокзал Курск, имея при себе рабочее платье/котелок приборы для еды/I.кружку, а также и паспорт. Провизия будет выдана до отъезда.

КУРСК

КУРСКИЙ Бюро Труда.

ВЕРБОВОЧНАЯ КОМИССИЯ Г.З.Р. ПРИ БЫКДО КУРСК.

Фамилия Яковлева

Имя Евдокия

Время рождения 1922 г.

Место рождения г. Курск

Адрес с. Преображенская № 22

Семейное положение девица

Количество детей —

Профессия Магнитчица крупяной пр.

Говорит по немецки ДА/НЕТ

Предназначен в Германию

Эшелон № 9.

Отправление: 15.6.42. 15 часов.

Угон детей в трудовые лагеря Германии и рабство

ДЕТИ В РАБСТВЕ

Аверина П.А. *, г.о. Балашиха Московской области*
Фрагмент из работы Всероссийского конкурса семейных генеалогических исследований «Моя родословная» 2019 г.

Великая Отечественная война оставила свой след в истории каждой семьи нашей страны. Моя прабабушка Лысых Раиса Васильевна пережила весь ужас того страшного времени, будучи совсем юной. Летом 1942 года немцы оккупировали территорию Курской области, где в то время жила прабабушка, и 1 июня вывезли большую часть мирного населения в Германию.

В течение долгих трех лет Раиса Васильевна, как и тысячи несовершеннолетних, была привлечена к принудительному труду на территории Германии, на промышленном предприятии в городе Мейсене.



Зверства в зоне оккупации и создание невыносимых условий проживания

✓Бомбардировка детей в населенных пунктах и при эвакуации в эшелонах;
✓Расстрелы за плачь ребенка, кражу кусочка хлеба или мелкие провинности;
✓Лишение детей теплой одежды и еды;
✓Сожжение и расстрелы детей вместе со взрослыми, избиение до смерти;
✓Заминирование дорог и домов;
✓Сброс игрушек со взрывчаткой;
✓Сожжение детских поликлиник и детских садов;
✓Уничтожение детей-сирот и инвалидов в социальных учреждениях;
✓Взятие донорской крови у детей для немецких солдат.



Взятие донорской крови у детей для немецких солдат на оккупированных территориях





Сжигание полностью населенных пунктов (домов, хозяйственных и социальных объектов)

Калужская область

Щегловы Рая и Гена у разрушенного дома на одной их улиц Жиздры Август 1943 г.

ГАДНИКО. Ф. П-7607. Оп. 5. Д. 5229



Ленинградская область

Крестьяне уходят из сожженной немцами деревни Броды в лес. Автор съемки М.А. Трахман

ЦГАКФФД СПб. Ар 11236.



Сжигание полностью населенных пунктов (домов, хозяйственных и социальных объектов)

Десятилетняя жительница деревни Г. Ленинградской области Клава Шкалева собирает на месте пожарища сохранившиеся вещи.

Автор съемки А. Секретарев. ЦГАКФФД СПб. Ар 1652



Мальчик плачет, глядя на свой горящий дом. *Автор съемки А.А. Михайлов 15 августа 1941 г*

ЦГАКФФД СПб. Ар 24545

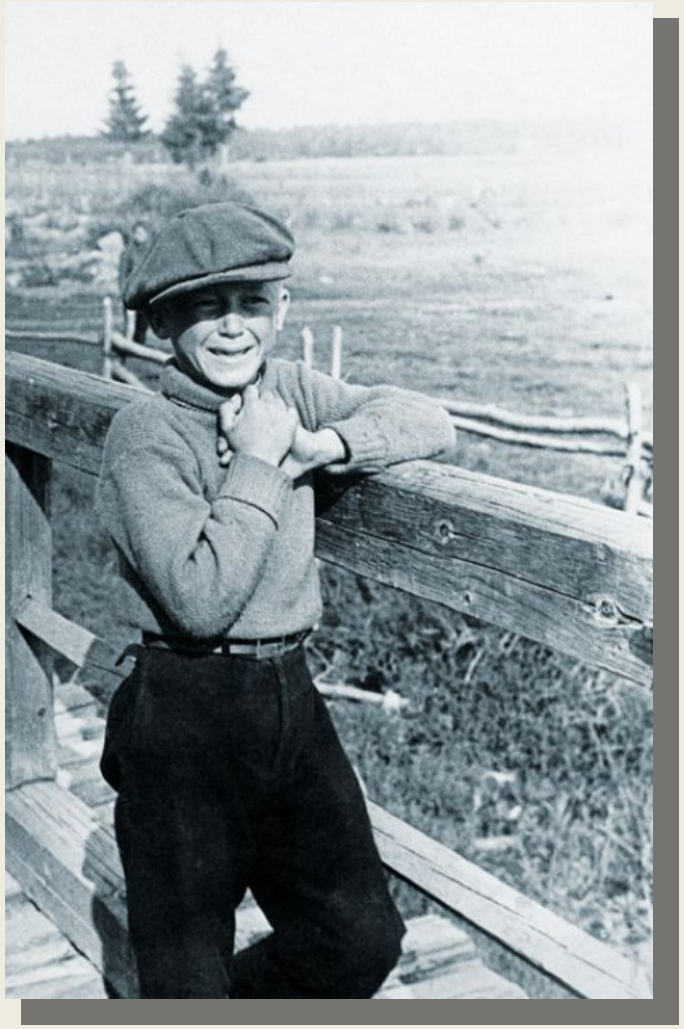

Курская область

Замученные и расстрелянные дети села Ивица Корочанского района Курской области 1943 г.

ГАНИБО. Ф. 2080. Оп. 4. Ед. хр. 60



Белгородская область

Лева Лившиц, двух лет, уроженец г. Белгорода, сожженный немецко-фашистскими оккупантами на Камышитовом заводе вместе с матерью, Т.К. Лившиц, на территории Михайловского сельского совета Белгородского района .

Не позднее 1942 г. БГИКМ. Ф. 1. Шк.19. П. 48. НВФ 1594.



Дети, найденные в разрушенном фашистами домике
в с. Ивановка Сталинградской области 1943 г.
Фотокаталог ГАВО. Инв. № 19488



Обездоленные дети г. Сталинграда.
Репродукция Л.И. Конова 1942 г.
ГАВО. Ф.Р-790. Оп. 1. Д. 45. Л. 3




БЕЗ СРОКА ДАВНОСТИ
НА ТЕРРИТОРИИ НЫНЕШНЕЙ ПСКОВСКОЙ ОБЛАСТИ ЗА ПЕРИОД ВРЕМЕННОЙ ОККУПАЦИИ В 1941-1944 ГОДЫ НЕМЕЦКО-ФАШИСТСКИМИ ЗАХВАТЧИКАМИ И ИХ ПОСОБНИКАМИ РАССТРЕЛЯНЫ
БОЛЕЕ
75 ТЫС.
МИРНЫХ СОВЕТСКИХ ГРАЖДАН, В ТОМ ЧИСЛЕ
1 400 ДЕТЕЙ
ПОГИБЛИ БОЛЕЕ
370 ТЫС.
ВОЕННОПЛЕННЫХ


БЕЗ СРОКА ДАВНОСТИ
ЗА ГОДЫ ОККУПАЦИИ НА БРЯНЩИНЕ ПОГИБЛО
БОЛЬШЕ 4 600
ДЕТЕЙ



Уничтожение детей-сирот и инвалидов в социальных учреждениях

Детей и беременных фашисты выгоняли босыми на снег, морили голодом

Зима 1943 года… Моя бабушка, Худякова Мария Петровна, будучи двенадцатилетней девочкой стоит у стены своего дома со своими пятью братьями и сестрами в ряд…Перед ними фашисты с автоматами. Они каждому из детишек пристально смотрят в глаза запугивая их.

Бедные дети! Все они от трех до пятнадцати лет стоят босыми ногами на холодном январском снегу. Все эти события происходили в селе Ивановском Рыльского района

Той зимой немцы решили обосноваться в доме семьи моей бабушки.

Зима выдалась в том году холодной. Из теплой одежды у многодетной семьи мало чего осталось. Дети мёрзли от холода, а немцы одетые по погоде, палили ненужную им одежду на костре. Бабушка рассказывала как не могла удержать слез глядя на немцев и на их поступки. Она думала: «Немцы, фашисты, но они же люди! Выбрасывают недоеденную еду и не разрешают к ней подходить!»

На глазах у изголодавшихся детей собрав всю смелость в кулак, двенадцатилетняя Маша подходит к немцам и показывает им как может, чтобы немцы хоть немного дали еды и теплой одежды .Фашисты грозно посмотрев, отпугнули ее, а потом стали громко смеяться. От обиды и страха маленькая Маша вся в слезах забилась в угол и долго рыдала.



ВКСГИ «Моя родословная» 2017 г.,
Худякова Маргарита Александровна,
«Войной изломанное детство»,
Курская область

Дети и взрослые ютились по 3-4 семьи в незанятых фашистами домах, прятались в землянках и погребах, спали на соломе

«…Наш дом заняли немцы, а мы с бабушкой, дедушкой, тетя с грудным ребенком, два брата переселились в погреб. Спать приходилось на брошенной, на землю соломе. Для грудного ребенка соорудили зыбку, качая по очереди. Варить было негде, да и нечего, так как кур, гусей и все запасы мяса и сала забрали немцы…»



ВКСГИ «Моя родословная» 2016 г., Рыбин Александр Павлович, «Безмятежное детство, разрушенное войной», Свердловская область.

Бомбардировка детей в населенных пунктах

Валентина вспоминает: *«Ещё помню оглушительный звенящий гул самолетов, которые летали низко, срезая макушки деревьев, и охотились за людьми. В это время старшая сестра Галя таскала по парку в надежде спрятать под деревом. Потом добралась на крыльцо дома. Гитлеровские Асы охотились за мной, маленьким ребенком. Галя успела меня затащить в дом. Крыльцо разбомбили, но меня спасли».*

ВК «Семья года» 2016 г., Алексина Валентина Ильинична, Калужская область. «Мое израненное детство»



После налета вражеской авиации. Татьяна Онищенко с умирающей дочкой на руках. Девочка смертельно ранена осколками бомб, сброшенных на мирных жителей фашистскими летчиками. 1941 год.ОКУ ГАЛО. Ф.Р-1847.Оп.4.Д.2



Шмаринов Д.А. Отомсти!
http://tehvov.ru/plakat/1402-plakaty-vremen-velikoj-otechestvennoj-vojny.html



Иванов В., Бурова О. Смерть детоубийцам!
https://catalog.shm.ru/entity/OBJECT/6249670?ysclid=l6cbzwteuq158026314

Геноцид детей в концентрационных лагерях на оккупированных территориях РСФСР и за рубежом

- Каторжная работа подростков по 12-14 часов в сутки;
- Скудное питание - 150 гр хлеба и «баланда»;
- Стариков и детей до 9 лет размещали в отдаленных и с худшими условиями бараках (отсутствие пола);
- Вместо 30 чел в бараке ютилось 300 человек;
- Измор голодом и холодом, сожжение заживо, избиение до смерти.





Геноцид детей в концентрационных лагерях на оккупированных территориях РСФСР за рубежом



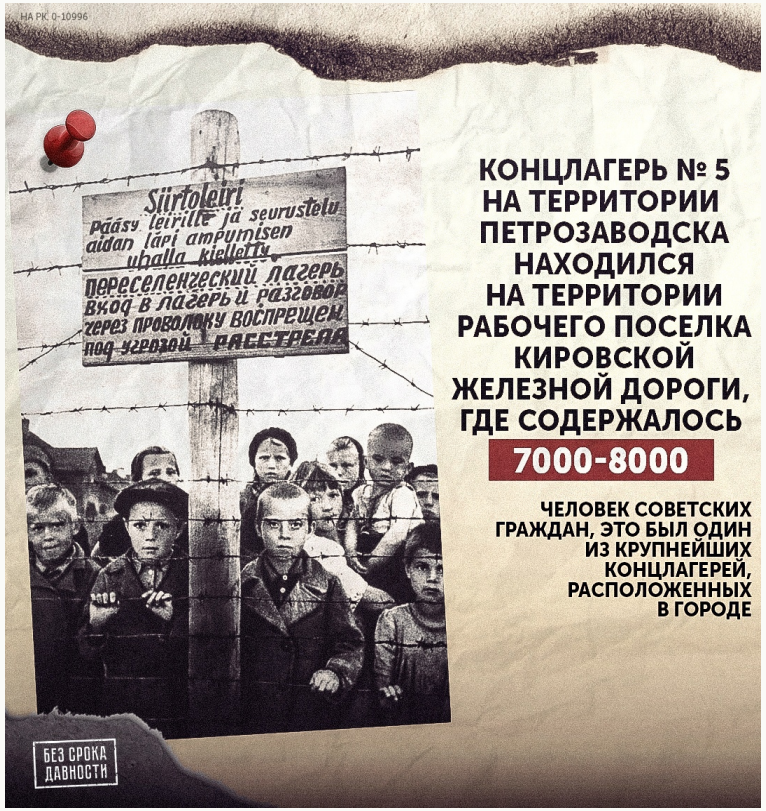



- «зверства» фашистов (забирали у матерей детей, подбрасывали вверх и расстреливали);
- расстрел за мелкие провинности.

Концентрационный лагерь в Петрозаводске



Бараки для заключённых в концлагере ЛАМСДОРФ

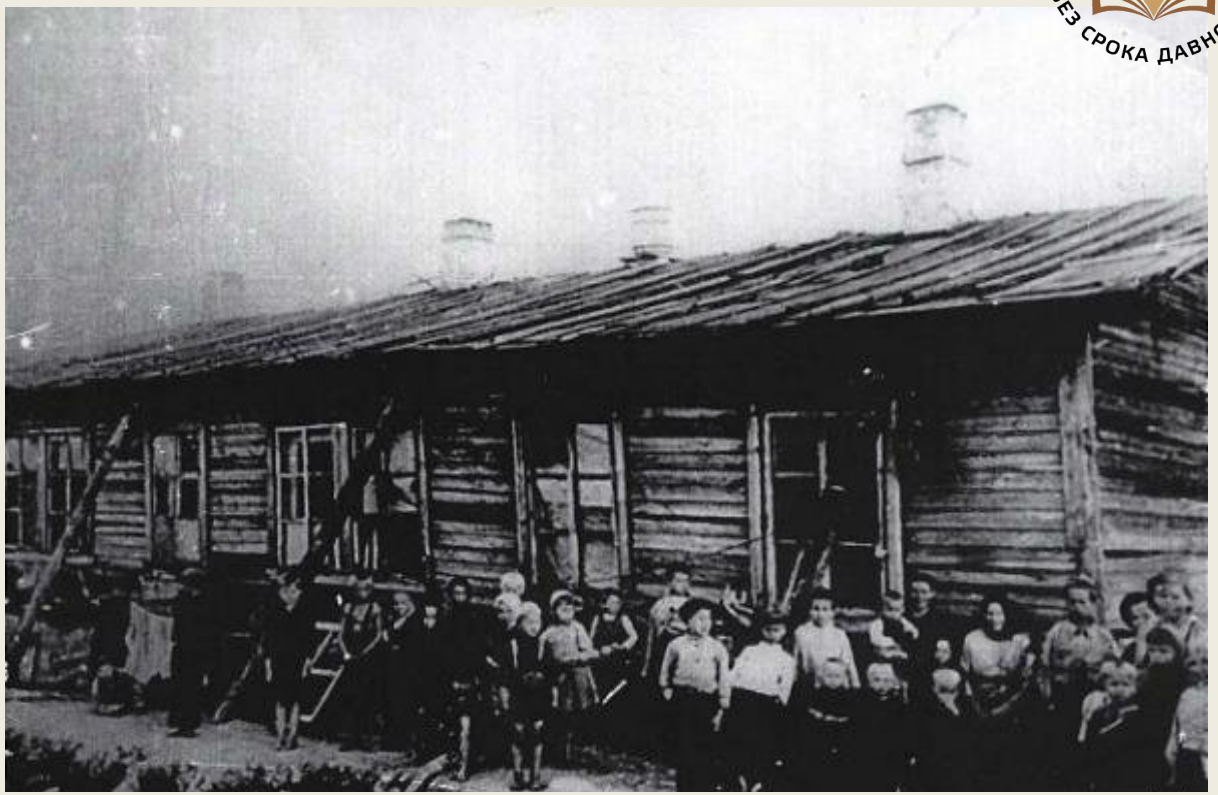

Геноцид детей в концентрационных лагерях

- медицинские эксперименты над детьми;
- Забор крови для немецких солдат.



Мартынов К.В.

Всероссийский конкурс семейных генеалогических исследований «Моя родословная» 2017 г., «Моя семья в годы Великой Отечественной войны», Брянская область.

Пережить «Алитус» не смог пятилетний Толя, брат моей бабушки Риты, невыносимые условия погубили тысячи узников. Именно в этом лагере был «нулевой блок», где у детей брали кровь для раненых немецких солдат. Бабушка не любит вспоминать о войне, старается уйти от этих разговоров. Но, вернувшись живыми из Латвии, люди жили с клеймом «узник». Как будто мало им выпало страданий там, в этом аду «Алитуса». Лишь спустя 50-60 лет страна и общество осознали ужас, который пришлось пережить этим людям, и воздали им должное.

Скульптура, посвященная детям в годы Великой Отечественной войны в России



Памятник детям – жертвам фашистов в Москве



Памятник "Дети войны" в Екатеринбурге, Россия

ДОРОГАМИ СЕМЕЙНОЙ ПАМЯТИ
БЕЗ СРОКА ДАВНОСТИ



Памятник детям войны в Белгороде, Россия



Памятник детям - узникам фашистских концлагерей в Смоленске

Смоленская область

Памятник «Опаленный цветок. Памятник детям – узникам нацистских концентрационных лагерей находится в г. Смоленске. На месте памятника находится Братская могила 500 советских граждан, замученных и расстрелянных нацистскими захватчиками.



Памятник "Детям Керчи - жертвам войны 1941-1945 г.г." в Керчи, Крым, Россия



Памятник "Детям, погибшим в годы Великой Отечественной войны" в Липецке, Россия



Памятник детям, погибшим во время Великой Отечественной войны в селе Лычково, Новгородская обл., Россия



Памятник детям блокадного Ленинграда в Омске, Россия